Productfiche
SUZ-M60VA | PEAD-M60JA2 | PAR-41MAA

Buitenunit Binnenunit					SUZ-M60VA PEAD-M60JA2
Set	Koeling	Nominale capaciteit		kW	6,1 (1,6~6,3)
		Opgenomen vermogen		kW	1,694
		SEER of $\eta_{s,c}$			6,1
		Seizoensenergieklasse			A++
		Jaarlijks energieverbruik		kWh	345
	Verwarming	Nominale capaciteit		kW	7,0 (1,6~8,0)
		Opgenomen vermogen		kW	1,842
		SCOP of $\eta_{s,h}$			4,1
		Seizoensenergieklasse			A+
		Jaarlijks energieverbruik		kWh	1558
		Capaciteit bij -10°C		kW	4,2 (1,0~4,8)
Buitenunit	Specificaties	Afmetingen (B x D x H)		mm	840 x 330 x 880
		Gewicht		kg	54,0
		Koeling	Geluidsvermogen	dB(A)	65
			Geluidsdruk	dB(A)	49
			Luchtvolume	m^3/u	3.006
			Toepassingsgebied	°C	-15~46
		Verwarming	Geluidsdruk	dB(A)	51
			Luchtvolume	m^3/u	3.006
			Toepassingsgebied	°C	-10~+24
	Koeltechnische gegevens	Diameter vloeistof- & gasleiding		"	1/4 - 5/8
		Maximale leidinglengte		m	30
		Maximaal hoogteverschil		m	30
		Koelmiddel			R32
		Hoeveelheid koelmiddel		kg	1,3
		CO_2-equivalent		ton	0,844
		Koelmiddelvoorvulling voor		m	7
		Navulhoeveelheid koelmiddel		g/m	20
		Maximale koelmiddelvulling		kg	1,7
		CO_2-equivalent bij max. koelmiddelvulling		ton	1,154
	Elektrische gegevens	Voedingsspanning		V;f;Hz	230;1;50
		Voedingskabel		mm^2	3G 2,5
		Afzekering		A	20
Binnenunit	Specificaties	Afmetingen (B x D x H)		mm	1100 x 732 x 250
		Gewicht		kg	29,5
		Koeling	Geluidsvermogen	dB(A)	56
			Geluidsdruk	dB(A)	26-32-35
			Luchtvolume	m^3/u	870-1080-1260
		Verwarming	Geluidsdruk	dB(A)	26-32-35
			Luchtvolume	m^3/u	870-1080-1260
		Beschikbare statische druk		Pa	35-50-70-100-150
	Elektrische gegevens	Voedingsspanning		V;f;Hz	-
		Voedingskabel		mm^2	-
		Afzekering		A	-
		Communicatiekabel		mm^2	4G 2,5

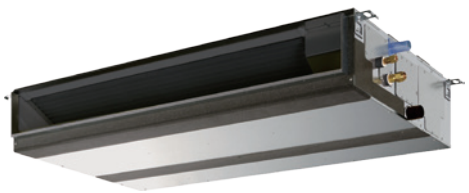

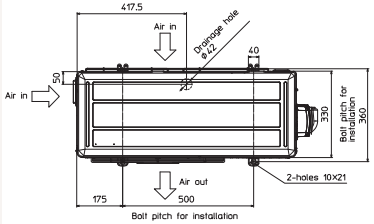

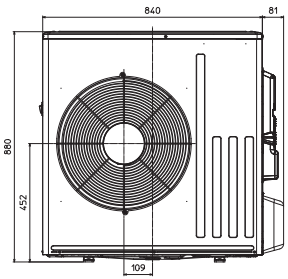

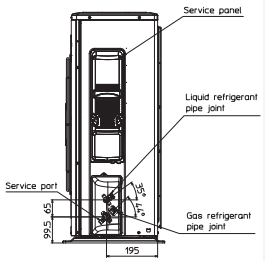

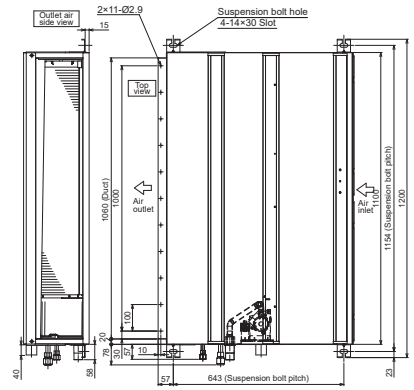

Fiche produit
SUZ-M60VA | PEAD-M60JA2 | PAR-41MAA
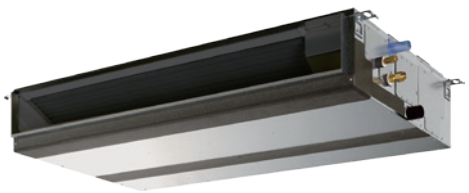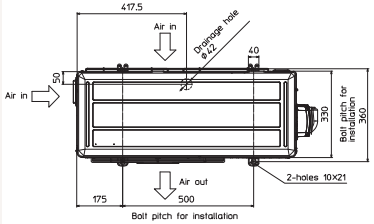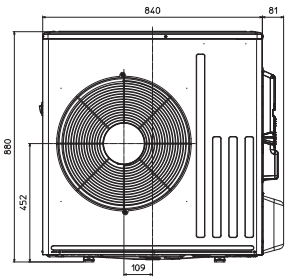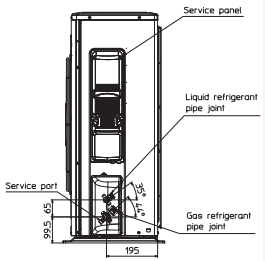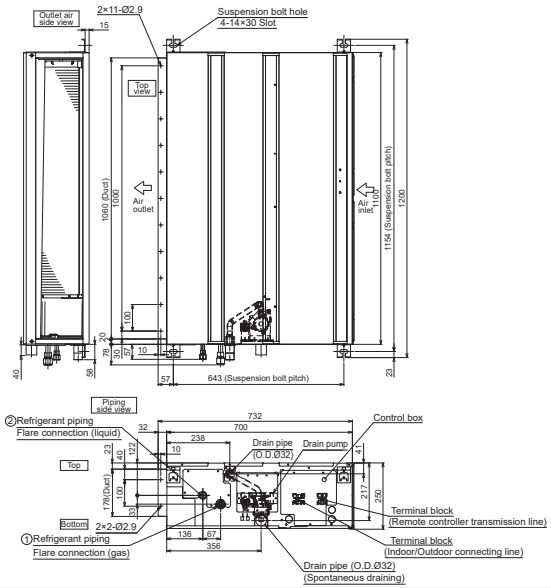
Unité extérieure Unité intérieure					SUZ-M60VA PEAD-M60JA2
Set	Froid	Capacité nominale		kW	6,1 (1,6~6,3)
		Puissance absorbée		kW	1,694
		SEER ou $\eta_{s,c}$			6,1
		Classe énergétique saisonnier			A++
		Consommation annuelle d'énergie		kWh	345
	Chauffage	Capacité nominale		kW	7,0 (1,6~8,0)
		Puissance absorbée		kW	1,842
		SCOP ou ηs,h			4,1
		Classe énergétique saisonnier			A+
		Consommation annuelle d'énergie		kWh	1558
		Puissance à -10°C		kW	4,2 (1,0~4,8)
Unité extérieure	Spécifications	Dimensions (L x P x H)		mm	840 x 330 x 880
		Poids		kg	54,0
		Froid	Puissance acoustique	dB(A)	65
			Pression acoustique	dB(A)	49
			Débit d'air	m³/h	3.006
			Plage de fonctionnement	°C	-15~46
		Chauffage	Pression acoustique	dB(A)	51
			Débit d'air	m³/h	3.006
			Plage de fonctionnement	°C	-10~+24
	Données frigorifiques	Diamètre conduite liquide & gaz		"	1/4 - 5/8
		Longueur maximale		m	30
		Dénivellation maximale		m	30
		Type de fluide frigorigène			R32
		Précharge de fluide frigorigène		kg	1,3
		Précharge de fluide frigorigène pour		m	7
		Volume de mise à niveau du fluide frigorigène		g/m	20
		Équivalent CO_2		tonnes	0,844
		Charge de fluide frigorigène maximale		kg	1,7
		Équivalent CO_2 en charge maximale		tonnes	1,154
	Données électriques	Alimentation électrique		V;ph;Hz	230;1;50
		Câble d'alimentation		mm²	3G 2,5
		Taille de fusible recommandée		A	20
Unité intérieure	Spécifications	Dimensions (L x P x H)		mm	1100 x 732 x 250
		Poids		kg	29,5
		Froid	Puissance acoustique	dB(A)	56
			Pression acoustique	dB(A)	26-32-35
			Débit d'air	m³/h	870-1080-1260
		Chauffage	Pression acoustique	dB(A)	26-32-35
			Débit d'air	m³/h	870-1080-1260
		Pression statique disponible		Pa	35-50-70-100-150
	Données électriques	Alimentation électrique		V;ph;Hz	Via l'unité extérieure
		Câble d'alimentation		mm²	-
		Taille de fusible recommandée		A	-
		Câble de communication		mm²	4G 2,5